



## GUÍA 2 LENGUA Y LITERATURA 8° BÁSICO ABRIL 2021

NOMBRE: \_\_\_\_\_ CURSO: \_\_\_\_\_ FECHA: \_\_\_\_\_

**OBJETIVO:** (OA 21) Comprender, comparar y evaluar textos orales y audiovisuales, tales como exposiciones, discursos, documentales, noticias, reportajes, etc.

**CONTENIDOS:** Tipos de Amor según los Griegos. Texto Argumentativo.

### UNIDAD 2: EXPERIENCIAS DE AMOR

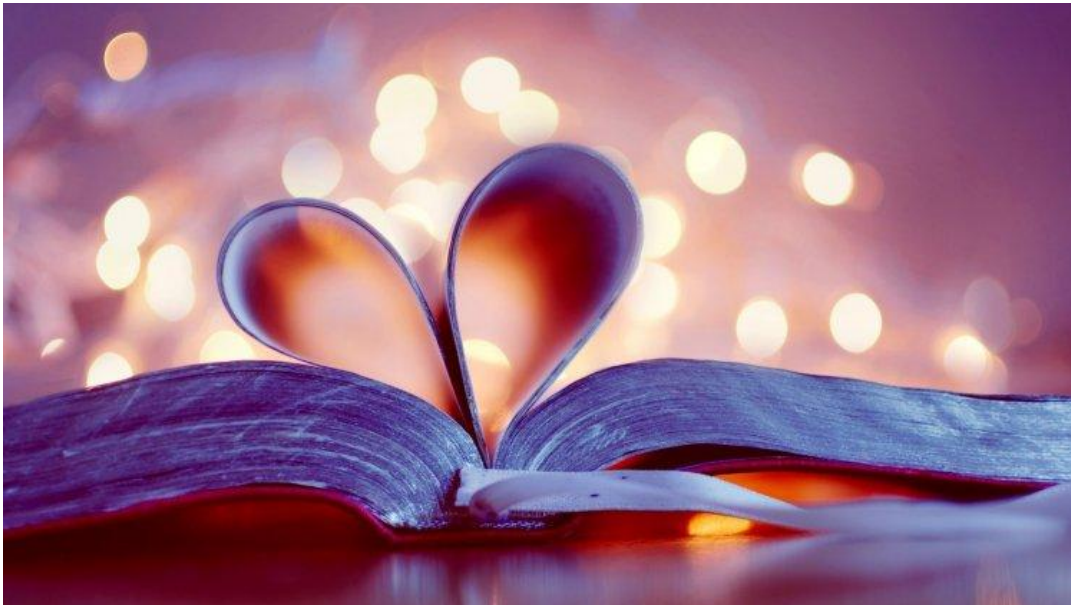

#### I. REFLEXIONA.

- ❖ ¿Qué tipos de textos son más característicos a la hora de expresar amor?
- ❖ ¿Qué tipos de amor conoces? Indica y explícalos.

#### II. LEE Y ANALIZA.

*¿SABÍAS QUE...?*

#### LOS GRIEGOS DISTINGUÍAN CUATRO TIPOS DE AMOR

- 1) **EROS:** este tipo de amor se caracteriza por experimentar la atracción física, sexual e instintiva. Se relaciona con el amor efímero, el que se genera al principio de la relación e idealiza el momento mezclando el deseo y atracción sexual.

El amor de Eros al ser altamente impulsivo y carnal puede conllevar a las infidelidades.

- 2) **STORGE:** amor fraternal, amistoso y comprometido. Es un amor que se crece a lo largo del tiempo y se relaciona con las relaciones familiares y de amistad, por ello se caracteriza por ser un amor leal e, incluso, protector.

Es un amor que implica tiempo, que las personas emplean para conocerse y, gran compromiso. A diferencia del amor Eros, este no es pasional ni impulsivo y se puede dar entre personas o personas y mascotas.



- 3) **ÁGAPE:** el amor ágape se caracteriza por ser universal, es decir, es el amor que se tiene a una persona, animal, naturaleza, deidad (devoción religiosa). No es pasional, incluso, quienes aman de esta manera están dispuestos a apartarse de la relación por el bien del ser amado, se rinde si es necesario.

El amor ágape no busca su placer propio, al contrario, encuentra satisfacción al dar amor. Por ello, es considerado como un amor sensible, tierno, cuidadoso y amable.

- 4) **PHILIA:** amor que existe entre amigos, el amor al prójimo que busca el bien común y se expresa a través del respeto, solidaridad, cooperación, compañerismo. Se dice que es uno de los amores más bonitos que existe.

Philia es un amor que se caracteriza por ser desinteresado y que se basa en el compañerismo que se alegra cuando el otro es feliz y está bien. No involucra un amor pasional ni atracción sexual.

AHORA QUE CONOCES LOS TIPOS DE AMOR GRIEGOS, LEER LA SIGUIENTE CANCIÓN.  
POSTERIORMENTE, ESCRIBIR UN TEXTO ARGUMENTATIVO.

### III. LEE LA SIGUIENTE LETRA O LÍRICA.

#### Estrechez de Corazón (Los Prisioneros)

No te pares frente a mí  
Con esa mirada tan hiriente  
Puedo entender estrechez de mente  
Soportar la falta de experiencia  
Pero no voy a aguantar  
¡Estrechez de corazón!

No vuelvas a hablar así  
No rebajes estas relaciones  
Si vivimos de cariño y besos  
No me digas de odios y traiciones.

¿Cuántas cosas se dirán?  
En la guerra del amor  
Las palabras son cuchillas  
Cuando las manejan orgullos y pasiones.

Estás llorando y no haces nada  
Por comprender a nadie, excepto a ti  
Oye, no voy a aguantar  
Tú no puedes demostrar  
Oye, no voy a aguantar  
¡Estrechez de corazón!

No destruyas porque sí  
No querrás borrar cada momento  
La felicidad, no tienes por qué incinerarla  
Junto al sufrimiento.

No te pido nada más  
Que valores este amor  
Que lo guardes en un libro  
Y lo atesores cerca de tu corazón...

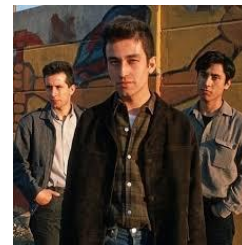

#### RESPONDE.

- ❖ De acuerdo a los tipos de amor griego, ¿qué tipo de amor es posible observar en la canción? \_\_\_\_\_

**IV. OBSERVA LA ESTRUCTURA DE UN TEXTO ARGUMENTATIVO Y EL EJEMPLO PRESENTADO.**

	DEFINICIÓN	EJEMPLO: ROSAS DE LA OREJA DE VAN GOGH
INTRODUCCIÓN	SE PRESENTA EL TEMA, Y LA TESIS QUE SE ARGUMENTARÁ.	EN EL PRESENTE TEXTO ARGUMENTATIVO, SE PRETENDE DEMOSTRAR QUE LA CANCIÓN ROSAS PRESENTA EL TIPO DE AMOR STORGE.
DESARROLLO	SE ENTREGAN 3 ARGUMENTOS QUE DEFENDAN MI TESIS.	ES POSIBLE DECIR QUE EL AMOR EN EL TEXTO SE CONOCE COMO STORGE, YA QUE NO ES IMPULSIVO Y PASIONAL, SINO MÁS BIEN, PURO Y LEAL, POR PARTE DEL HABLANTE, HACIA LA PERSONA AMADA, LO CUÁL ES POSIBLE VER EN "Te juro que a nadie le he vuelto a decir Que tenemos el récord del mundo en querernos" Y EN EL SIGUIENTE VERSO "Que el amor verdadero es tan sólo el primero"
CIERRE	SE RESUME EL CONTENIDO	FINALMENTE, ES POSIBLE CONCLUIR QUE EL AMOR PRESENTE EN LA CANCIÓN CORRESPONDE A STORGE, SEGÚN LO DICHO PREVIAMENTE.

**V. AHORA QUE CONOCES LA ESTRUCTURA, DEBES CREAR UN TEXTO ARGUMENTATIVO, DE ACUERDO A LA CANCIÓN "ESTRECHEZ DE CORAZÓN" DE LOS PRISIONEROS.**

**INTRODUCCIÓN Y TESIS**

**DESARROLLO**

(Explica el tipo de amor, y escribe dos versos donde se muestre este tipo de amor.)

**CONCLUSIÓN O CIERRE**

- ❖ **OBSERVA LA PAUTA Y REVISAS SI TU TRABAJO CUMPLE CON LO SOLICITADO.**  
(Puntaje Total 12)

CRITERIOS	LOGRADO (3 puntos)	MEDIANAMENTE LOGRADO (2 puntos)	NO LOGRADO (0 punto)
<b>INTRODUCCIÓN Y TESIS</b>	Indica qué tipo de amor existe en la canción. Presenta su texto argumentativo.	No explica qué tipo de amor aparece en la canción o no presenta su texto argumentativo.	No indica qué tipo de amor hay en la canción ni presenta su texto argumentativo.
<b>DESARROLLO</b>	Entrega tres argumentos.	Entrega uno o dos argumentos.	No entrega argumentos.
<b>CONCLUSIÓN</b>	Resume lo expuesto anteriormente, argumentando.	Resume lo expuesto sin argumentar.	No resume lo expuesto.
<b>ORTOGRAFÍA</b>	No presenta errores de ortografía, o bien, un error.	Presenta entre dos y cinco errores de ortografía.	Presenta seis o más errores de ortografía.



**Al finalizar, recuerda archivar esta guía en tu carpeta.**